

ALAMO®

IVA NGE®
Actualizaciones Release 20.9

ALAMO®

IVA NGE©

Release 20.9



by ALAMO Sistemas
Copyright © Marcelo Diego Ponce, 1991 - 2020

ACTUALIZACIONES Y NUEVAS FUNCIONES

ACTUALIZACIONES

Cada nuevo reléase tiene diferentes agregdos, funciones, actualziaciones y correcciones, a continuación de incluye una lista resumida de los cambios

CAMBIOS

BUGS:

- **Edición de clientes y proveedores:** La edición no se permitía dejar el documentos y cuit en conjunto en blanco. Ahora se permite para tipo de documento "SIN IDENTIFICAR"

Clasificación AFIP CITI
Condición de IVA
CONSUMIDOR FINAL
Tipo Documento
Nro Documento
32402696
Ok Cancelar

...
D.N.I.
C.U.I.T.
C.U.I.L.
C.D.I.
L.E.
L.C.
Pasaporte
D.N.I.
SIN IDENTIFICAR

- **Apertura de archivo via doble-click:** En algunos sistemas operativos el dar doble-click a un archivo .ASI, abría el sistema pero no el archivo de datos. Se corrigió la interpretación de la información suministrada por el sistema operativo para abrir correctamente el archivo de datos.
- **Marcar Todos:** Cuando se trabajaba abriendo una empresa sin pasar por "Mis Empresas", la opción "Marcar Todos" en algunas ventanas invocaba la apertura de otras ventanas.
- **Proceso de Verificación:** El proceso de verificación informaba errónemente el rango desde-hasta cuando se detectaban comprobantes faltantes, dado que informaba correctamente el valor desde, pero incorrectamente el valor hasta, esta funcionalidad ha sido corregida.

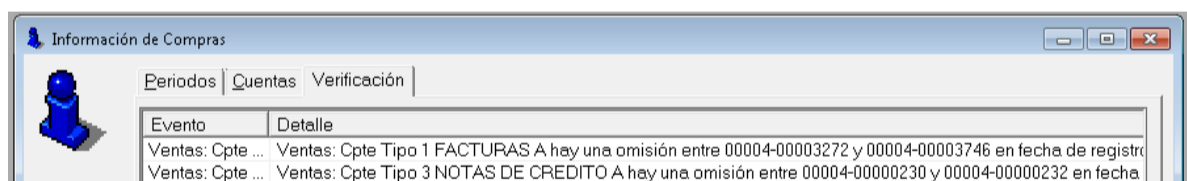

NUEVAS FUNCIONES

Además de las correcciones de BUGs se agregaron una serie de nuevas funciones en el sistema para facilitar la operatoria y hacer el sistema más intuitivo y funcional

Preferencias del usuario

Se agregaron vistas extendidas para clientes y proveedores, y para compras y ventas.

Estas vistas pueden ser activadas en las preferencias de los usuarios de forma de no afectar a usuarios que prefieran continuar con las vistas originales.

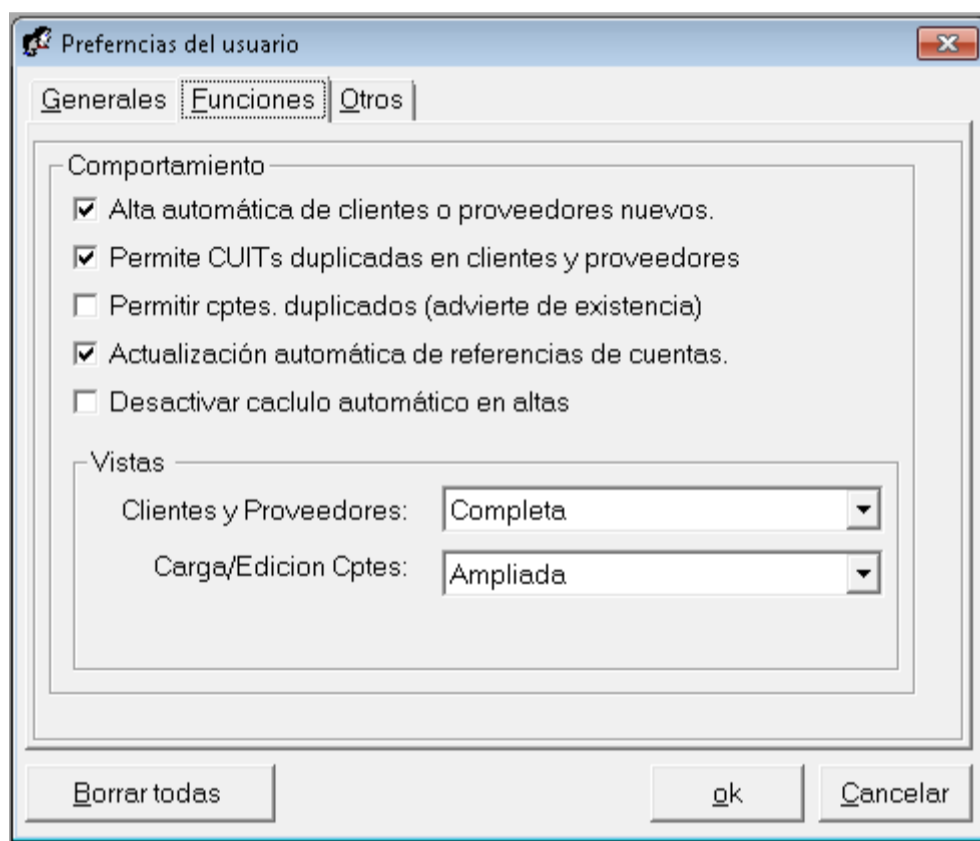

Las vistas afectan la visualización de datos, incorporando nuevas columnas en el caso de búsqueda de clientes/proveedores/comprobantes, más datos en edición de comprobantes (por ej. descripción de la cuenta contable), pero tienen como contrapartida una disminución en la velocidad de muestreo de datos, como consecuencia de la mayor cantidad de información displayada.

Nota: Los cambios en preferencias solo afectarán a las ventanas que se abran luego del cambio, las que se encuentren abiertas al momento del cambio no reflejarán el mismo.

Edición de Clientes y Proveedores

Tanto en clientes como en proveedores se incorporaron opciones para hacer el manejo de los mismo mucho más rápido y funcional.

Nombre

Cuando se edita el nombre del cliente o proveedor, si el mismo se indica como "CONSUMIDOR FINAL", o "NO IDENTIFICADO", se permite la creación del mismo sin número de CUIT ni número de documento.

Tipo de Documento

También se incorporó la clasificación del número de documento como "SIN IDENTIFICAR", que corresponde al código de AFIP 99

Actualización de Comprobantes

Si se ha modificado un cliente o proveedor, implica que estos cambios realizados puede ser necesario impactarlos en comprobantes que ya fueron volcados en el sistema.

Dentro de los datos que puede ser necesario actualizar están el número de documento o CUIT, tipo de documento, nombre y/o provincia o jurisdicción para IIBB.

Una vez que ha modificado un cliente o proveedor, la ventana de modificación mostrará un nuevo botón en el borde inferior izquierdo de la ventana con el nombre "Actualiza Cptes".

Este botón le permitirá actualizar la información en todo comprobante que no pertenezca a un período cerrado de acuerdo a las indicaciones del usuario.

Al presionar el botón, se desplegará una ventana modal (esto implica que las acciones del sistema se detendrán hasta que esa ventana culmine su tarea), donde el operador podrá indicar lo que desea modificar.

Una vez que al menos una de las opciones se ha activado, se permitirá el uso del botón actualizar.

Nota: El número luego del nombre de la ventana indica el ID del cliente o proveedor que se está utilizando.

Una vez presionado "Actualizar", se procederá a cambiar la información en los comprobantes en la base de datos (compras para proveedores, ventas para clientes)

La información en la ventana puede ser copiada al clipboard con un simple doble-click

Vista Ampliada

Cuando está activa la vista "Ampliada" en clientes/proveedores, se muestran datos adicionales en la búsqueda, incorporándose columnas y/o modificando el contenido de la misma.

Por ej. se incluye ahora la descripción del tipo de documento AFIP, el número de documento, el domicilio, localidad, etc.

Búsqueda de Comprobantes en Compras y Ventas

Se incorporan funcionalidades al menú desplegable con el botón derecho del mouse, haciendo más fácil de acceder a las funciones existentes, y agregando nuevas funciones.



Edición, Eliminación y Creación

Las funciones de Abrir, Nuevo, Eliminar, son ahora accesibles también desde el botón derecho del mouse.

Edita Cliente / Editar Proveedor

Una vez que seleccionó un comprobante en la búsqueda, al hacer click con el botón derecho del mouse, el sistema presenta una opción adicional "Edita Cliente" o "Edita Proveedor" según corresponda a Ventas o Compras, que le permite más rápidamente corregir cualquier error en el nombre, CUIT, documento, etc. del registro en cuestión.

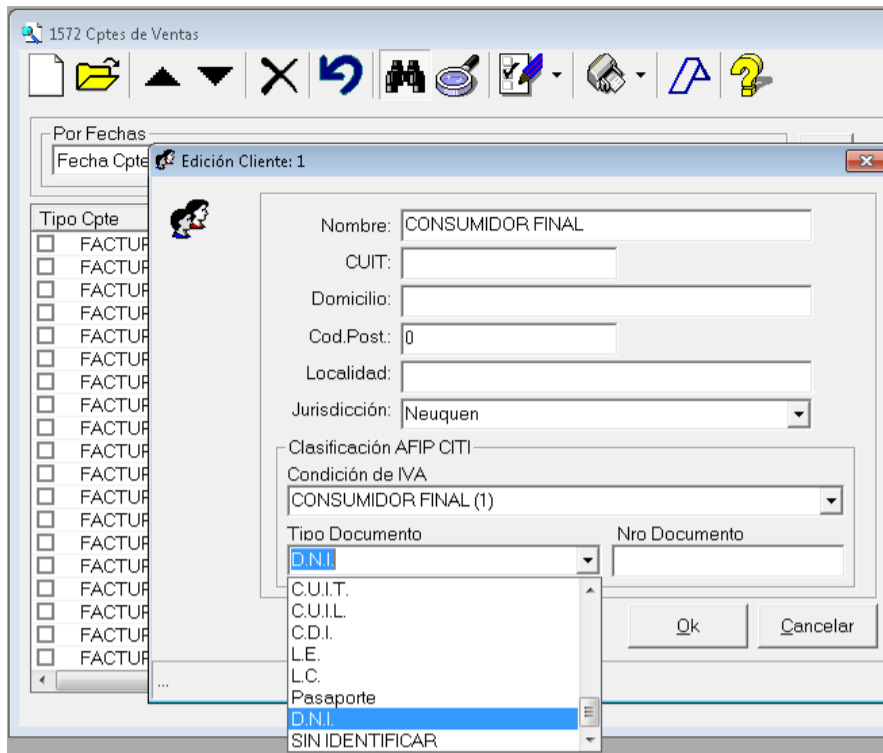

Así, por ej. desde una búsqueda de comprobantes, al detectarse que el cliente "CONSUMIDOR FINAL" fue cargado erróneamente con documento D.N.I en lugar de "SIN IDENTIFICAR", se permite una corrección rápida, y luego una aplicación a los documentos ya volcados en la misma ventana.

Aplicación del proceso de verificación

El proceso de verificación incluye ahora nuevas correcciones para ajustar cambios que provienen por ej. de importaciones de archivos CSV de AFIP con defectos, por ej. número de documento en 0 (cero).

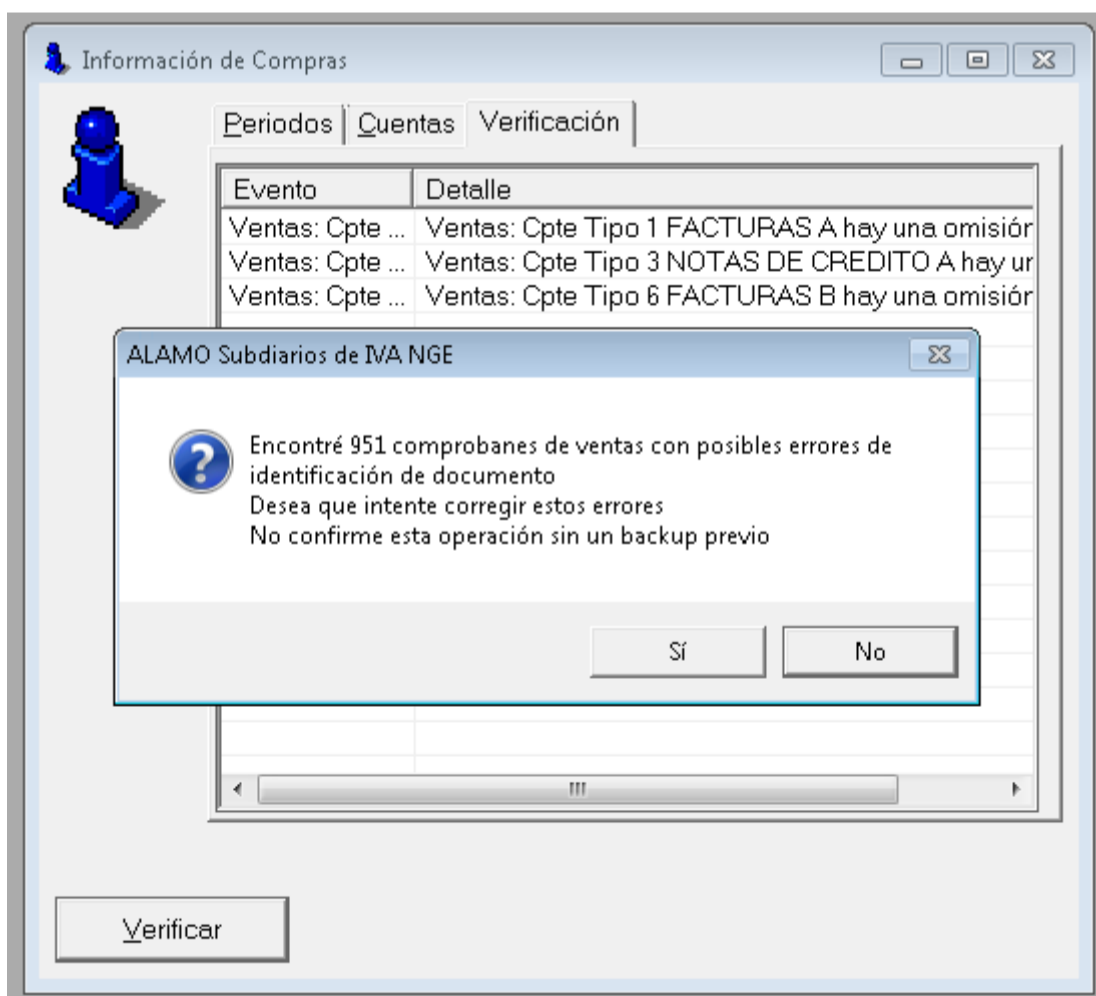

El nuevo proceso de verificación puede corregir los problemas que surgieron de la importación de datos de AFIP para posibilitar así una exportación más simple a IVA Digital o Subdiario Digital

Carpeta de Exportación de CITI y subdiario Digital

Normalmente la carpeta destino de exportación es la misma carpeta que se utiliza para almacenaje de empresas.

El reléase 20.9, recuerda ahora la carpeta utilizada en la exportación de forma de poder utilizar sin demasiado esfuerzo 2 carpetas diferentes y no mezclar los archivos de datos del sistema con los generados para la AFIP.

TABLA DE CONTENIDOS

Tabla de contenido

Actualizaciones	4
Cambios	4
Nuevas Funciones	5
Preferencias del usuario	5
Edición de Clientes y Proveedores	5
Búsqueda de Clientes y Proveedores	7
Búsqueda de Comprobantes en Compras y Ventas	8
Aplicación del proceso de verificación	9
Tabla de Contenidos	11